

賃貸物件概要書 / LEASE PROPERTY INFORMATION



Location



More Photos

Email to Niseko Property



1F

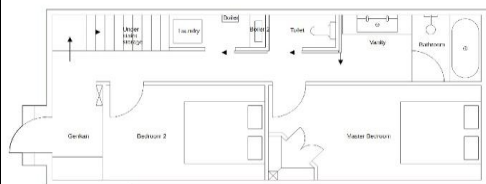

2F

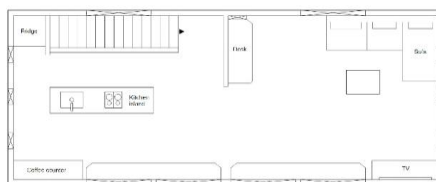

物件情報 / PROPERTY SUMMARY

物件名 / Property Name & Type	Kondo Haus
物件住所 / Address	〒048-1542 北海道虻田郡二セコ町字近藤741番地64 741-64 Aza-Kondo, Niseko-cho, Abuta-gun
間取りタイプ / Rooms	2LDK / 2 bedrooms, 1 bathroom, 1 toilet
専有面積 / Floor Area	95.06 m ²
契約種別 / Type of Agreement	定期賃貸借 / Fixed Term Lease
駐車場 / Parking	有り (敷地内・青空)
新築年月日 / Built Date	令和5年7月20日 / 20 July 2023

費用・経費 / COST & FEES

月額家賃 / Monthly Rent	¥250,000	(月額/Monthly)
管理費 / Management Fee	¥5,500	(月額/Monthly)
月額保証料 / Monthly Guarantee Fee	¥2,555	(月額/Monthly)
敷金 / Security Deposit	¥255,500	(入居時/At contracting)
退去時清掃費 / Departure Cleaning fee	¥88,000	(入居時/At contracting)
仲介手数料 / Agency Commission	¥275,000	(入居時/At contracting)
借家人賠償保険 / Contents & Lisbility Insurance	¥22,000	(入居時/At contracting / 1年分 / for 1 Year)[B24]
保証会社加入費 / Guarantee Fee	¥127,750	(入居時/At contracting)
冬季除雪費 / Snow Clearing Fee	¥150,000	(入居時/At contracting / 1シーズン / for 1 season)

入居費用概算 / Estimation for Move-In: **¥1,176,305**

最寄り施設 / Distance to :

スキー場 / Annupuri Ski Lift : 14.0 km

スーパーマーケット / "A-Mart" 6.6 km



Tel: 0136-21-5060

Email: lease@nisekoproperty.com